

Les codes ROC

Les codes **ROC** : abréviation de **R**éférentiel des **O**rganisations du **C**ourrier sont apparus fin 2006.

Ces oblitérations remplaceront progressivement les cachets à dates ainsi que les flammes.

Le code est composé de **5 chiffres** suivi de la lettre **A**.

La liste jointe n'est pas exhaustive, la création ou suppression voir regroupement de bureau et centre entraînera de nouveaux codes.

Donc pour savoir la provenance de votre courrier il faudra se référer aux listes en annexe.

Ces listes sont constituées de 3 parties :

- **PPDC** : Plate Forme de Distribution de Courrier
- **CTC** : Centre de Traitement du Courrier
- **CTCI** : Centre de Traitement du Courrier Internationale

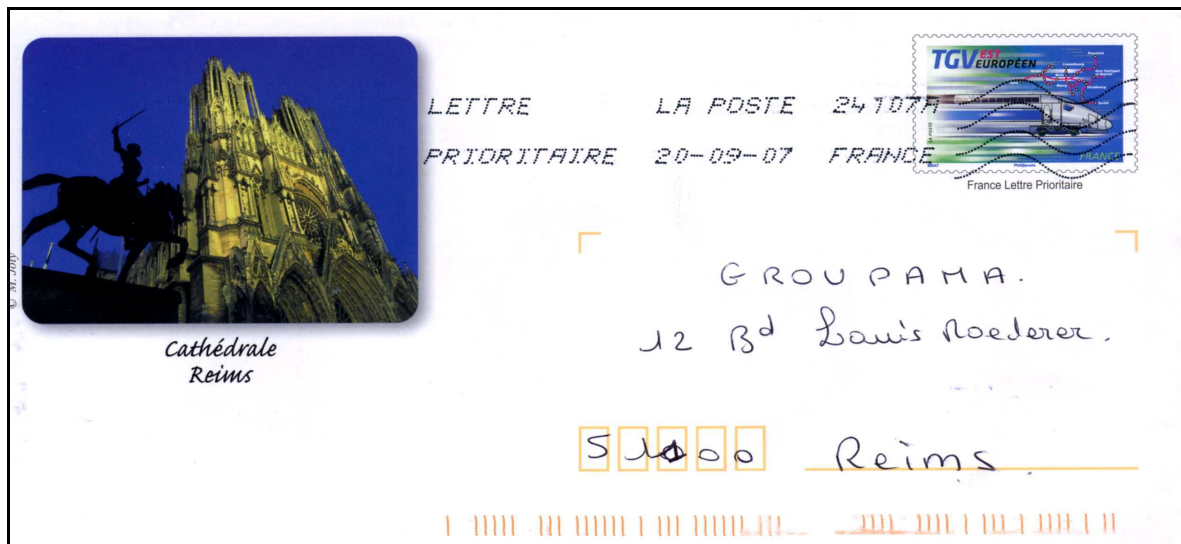

Cette lettre (PAP) a été oblitérée à la poste 24107 A ce qui correspond à REIMS PPDC *

La mention LETTRE PRIORITAIRE apparaissant systématiquement

* Ex Santos Dumont

A toutes règles il y a exception :

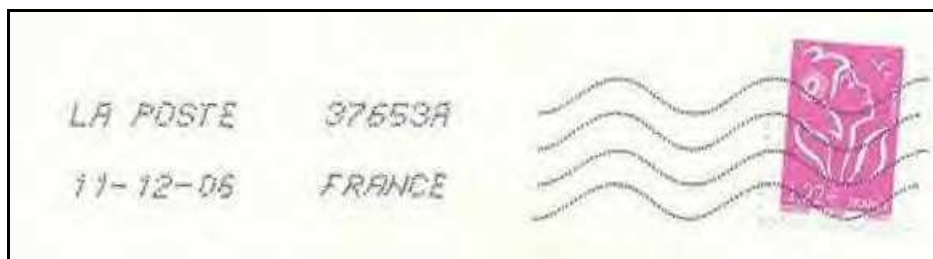

Sur cette lettre-ci le code **ROC** n'est pas encore répertorié . (décembre 2006 ...)

Extrait du Blog de Dominique le 15 septembre 2007

Cachet de La Poste faisant foi



Claude Jamet publie la [circulaire de La Poste sur la mise en place des oblitérations codées](#). Elle ne donne pas la liste des oblitérations, mais précise sa mise en application. En résumé :

- Les timbres-à-date mentionneront :
 - La mention « LA POSTE »
 - Les 5 chiffres du code ROC + la lettre "A"
 - La date sous la forme "JJ MM AA".
- Il n'y a plus d'heure de levée, ou d'étoile pour le courrier oblitéré après la levée. Le logo La Poste figure à la place.
- Les lettres ne pouvant partir le jour même ne seront oblitérées que le lendemain.

Cela concerne les nouvelles machines, les timbres à date des nouveaux bureaux et les renouvellements de matériels usés. La généralisation pourrait donc prendre quelques (dizaines ?) d'années à moins d'un changement ultérieur de cette règle.

On ne connaît toujours pas la liste qui associe le code ROC (Référentiel des Organisations du Courrier) et les établissements postaux. Il va devenir difficile de savoir d'où une lettre est partie ! On note que sur l'exemple de timbre à date manuel montré, la date reste sur 4 chiffres.

La révolution immédiate est la fin des heures de levée (remplacée dès que possible par le logo La Poste).

C'en est surtout fini de "le cachet de la poste faisant foi", en effet la date ne correspondra plus à la date de dépôt du courrier, mais à la date du début d'acheminement.

J'ai tendance à dire que c'est de la triche pour faire croire à une amélioration de La Poste dans ses délais d'acheminement ! En effet, une lettre postée après la levée (et les levées ont tendance à devenir de plus en plus précoces dans la journée...) gagne ainsi mécaniquement une journée au moins. Cela a toujours été le cas dans les statistiques de La Poste, mais on peut douter que le grand public ait conscience que la présence d'une étoile signifiait que le courrier ne partirait que le lendemain.

C'est donc une clarification auprès des usagers sur ce point, mais au détriment de l'aspect légal ou réglementaire de la question (administrations, inscriptions, impôts, jeux concours, ...).

La raison de la disparition de la localité en clair sur les oblitérations n'est pas expliquée. La Poste a préparé un argumentaire sur son site intranet pour faire passer aux élus ce changement. L'adresse est <http://www.dpc.courrier.intra.laposte.fr/a-note-chartee/default.htm> ; je suis intéressé à publier (ou au moins lire) ce document.

Code Site ROC	Code REGATE	Libellé Site Roc	Adresse
37356A	372900	CHARGE AMBOISE PPDC	LA GIRARDIERE
37782A	411560	VENDOME PPDC	16 RUE CHEVRIER
37783A	411580	LAMOTTE BEUVRON PPDC	RUE DE L EUROPE
37784A	411600	BLOIS PPDC	20 RUE LAPLACE
38295A	752711	PARIS BRUNE PPDC	115 BOULEVARD BRUNE
38296A	752721	PARIS BONVIN PPDC	6 RUE FRANCOIS BONVIN
38395A	344070	SAINTE JEAN DE VEDAS PPDC	RUE HENRI FARMAN
38449A	911280	LA NORVILLE PPDC	3 ROUTE DE MAROLLES
38769A	598230	ROUBAIX PPDC	RUE BOUCICAUT
38770A	598240	LOMME PPDC	1 RUE JULES MOUSSERON
38830A	336620	CARBON BLANC PPDC	1 RUE DU CARBOUNEY
38954A	635440	COURNON D AUVERGNE PPDC	RUE LE BOIS JOLI
38985A	11860	BOURG EN BRESSE PPDC	2605 AVENUE AMEEDÉE MERCIER
39074A	383730	EYBENS PPDC	RUE LAMARTINE
39078A	622960	ARQUES ST OMER PPDC	RUE ANDRE LALLEMAND
39103A	550970	BAR LE DUC PPDC	ZONE D EMPLOI LES VOUTES
39169A	161310	FLEAC PPDC	RUE DU MOULIN LE BLANC
39199A	80880	CHARLEVILLE-MEZIERES PPDC	

CTC = Centre de Traitement du Courrier

Code ROC =
Référentiel des Organisations Courrier

Code Site ROC	Code REGATE	Libellé Site Roc	Adresse	Date de désactivation
00211A	19650	BOURG EN BRESSE GARE CTC	6 AVENUE PIERRE SEMARD	
00412A	29650	LAON CTC	7 RUE MONTESQUIEU	
00611A	39650	AVERMES MOULINS CTC	110 ROUTE DE PARIS	
00713A	49650	DIGNE LES BAINS CTC	3 RUE NICEPHORE NIEPCE	
00810A	59650	GAP CTC	18 B RUE DES SAGNIERES	
01033A	69650	NICE CTC	ZONE AEROPORTUAIRE	
01375A	89650	CHARLEVILLE MEZIERES CTC	7 AVENUE DES VOYAGEURS	
01614A	109650	TROYES CTC	13 RUE ANDRE MALRAUX	
01856A	119650	CARCASSONNE CTC	BOULEVARD JOSEPH GAY LUSSAC	
02043A	129650	RODEZ CTC	8 BOULEVARD DES BALQUIERES	
02206A	131664	ROGNAC CTC	400 AVENUE DU 8 MAI 1945	
02220A	131760	MARSEILLE VILLE CTC	5 RUE DE CRIMEE	
02876A	169650	ANGOULEME CTC	10 PLACE DE LA GARE	
03151A	179650	LA ROCHELLE CTC	ROND POINT DE LA REPUBLIQUE	
03320A	189650	BOURGES CTC	6 ROUTE DE GUERRY	
03505A	199650	BRIVE CTC	1 AVENUE JEAN JAURES	
03717A	209640	AJACCIO CTC	CAMPO DEL ORO	
03718A	209650	BASTIA CTC	ZONE INDUSTRIELLE FURIANI	
03930A	219660	DIJON CTC	4 RUE DU PROFESSEUR GEORGES CHABOT	
04171A	229650	PLOUFRAGAN ST BRIEUC CTC	2 RUE PIERRE DE COUBERTIN	
04310A	239650	GUERET CTC	RUE F BONNIER DE LA CHAPELLE	
04569A	249650	PERIGUEUX CTC	2 AVENUE DU CHATEAU	
04753A	259650	BESANCON CTC	86 AVENUE GEORGES CLEMENCEAU	
04943A	269650	VALENCE CTC	65 RUE PIERRE LATECOERE	
05101A	279650	EVREUX CTC	19 RUE LAVOISIER	
05231A	289650	MAINVILLIERS CHARTRES CTC	ZONE D ACTIVITE LE VALLIER	
05505A	299650	GUIPAVAS BREST CTC	13 RUE VICTOR GRIGNARD	
05513A	299790	ERGUE GABERIC QUIMPER CTC	PARC D ACTIVITES KEROURVOIS SUD	
05751A	309650	NIMES CTC	337 AVENUE PAVLOV	
05995A	319650	TOULOUSE HAUTE GARONNE CTC	27 CHEMIN DE BORDEBLANCHE	
06006A	319870	TOULOUSE VILLE CTC	22 IMPASSE DES ETATS UNIS	
06102A	329650	AUCH CTC	RUE PELLETER D OISY	
06535A	339650	BORDEAUX CTC	406 BOULEVARD JEAN JACQUES BOSCH	
06850A	349650	MONTPELLIER CTC	RUE DES TULIPES	

CTC = Centre de Traitement du Courrier

Code ROC =
Référentiel des Organisations Courrier

Code Site ROC	Code REGATE	Libellé Site Roc	Adresse	Date de désactivation
07156A	359650	ST JACQUES DE LA LANDE RENNES CTC	RUE DIDIER DAURAT	
07307A	369650	CHATEAUROUX GARE CTC	RUE BOURDILLON	
07547A	379650	TOURS GARE CTC	62 RUE BLAISE PASCAL	
08028A	399650	LONS LE SAUNIER CTC	2 ROUTE DE MONTAIGU	
08201A	409650	DAX CTC	AVENUE DE LA GARE	
08364A	419650	BLOIS CTC	10 RUE ROBERT NAU	
08575A	429650	SAINT ETIENNE CTC	33 RUE GUSTAVE DELORY	
08870A	441650	ORVAULT NANTES CTC	3 RUE DE SOLAY	
09189A	459660	FLEURY ORLEANS CTC	2 RUE FERNAND MARCELLE RIVIERE	
09309A	469650	CAHORS CTC	80 RUE HAUTESERRE	
09466A	479650	AGEN CTC	ZI LE TREIL	
09831A	499650	ANGERS CTC	2 ROUTE DE BOUCHEMAINE	
10003A	509650	SAINT LO CTC	54 RUE GUILLAUME MICHEL	
10318A	529650	CHAUMONT CTC	21 AVENUE MARC CHAGALL	
10469A	539650	BONCHAMP LAVAL CTC	6 RUE DE LA CHAMBROUILLERE	
10686A	549650	NANCY CTC	8 BOULEVARD JOFFRE	
10818A	559650	BAR LE DUC CTC	PLACE DE LA REPUBLIQUE	
11318A	579650	METZ CTC	1 RUE CLOTILDE AUBERTIN	
11467A	589650	NEVERS CTC	42 RUE DE LA RAIE	
11868A	597340	LILLE CTC	20 RUE PAUL LANGEVIN	
12155A	609650	CREIL CTC	353 AVENUE DU TREMBLAY	
12293A	619650	ARGENTAN CTC	2 RUE JEAN SOUBABERE	
12579A	629650	ARRAS CTC	22 RUE DU DEPOT	
12599A	630170	LEMPDES CLERMONT FERRAND CTC	RUE DE MILAN	
13102A	649650	PAU CTC	124 AVENUE DE BUROS	
13219A	659650	TARBES CTC	22 RUE ACHILLE JUBINAL	
13409A	669650	PERPIGNAN CTC	RUE DU LIEUTENANT GOURBAULT	
13934A	689650	MULHOUSE CTC	33 RUE FRANCOIS DONAT BLUMSTEIN	
13942A	690080	VAULX EN VELIN LYON VILLE CTC	42 RUE ROGER SALENGRO	
14205A	694190	ST PRIEST RHONE CTC	52 RUE JEAN ZAY	
14668A	719650	MACON CTC	736 RUE EINSTEIN	
14896A	729650	LE MANS CTC	55 RUE DE MONTHEARD	
15058A	739650	CHAMBERY CTC	1080 AVENUE DU GRAND ARIETAZ	
15254A	749650	CRAN GEVRIER ANNECY CTC	18 ROUTE DE LA SALLE	
15307A	751080	PARIS SAINT LAZARE CTC	1 RUE DE BERNE	

Date de
désactivation
01/08/2007

Code Site ROC	Code REGATE	Libellé Site Roc	Adresse
15494A	755210	PARIS 11 CTC	33 RUE BREGUET
15660A	759710	PARIS CHAROLAIS TRANSBORDEMENT CTC	87 RUE DU CHAROLAIS
15669A	759770	PARIS 17 CTC	27 RUE DES RENAUTES
15670A	759780	PARIS LOUVRE CTC	43 T RUE ETIENNE MARCEL
15672A	759790	PARIS 14 CTC	115 BOULEVARD BRUNE
15673A	759800	PARIS BONVIN CTC	6 RUE FRANCOIS BONVIN
15966A	769650	SOTTEVILLE ST ETIEN MAD ROUEN CTC	RUE VINCENT AURIOL
16263A	779660	MEAUX CTC	RUE JEHAN DE BRIE
16472A	789650	MONTIGNY LE BRETONNEUX CTC	6 AVENUE DES TROIS PEUPLES
16625A	799650	NIORT CTC	262 ROUTE D AIFFRES
16819A	809650	AMIENS CTC	151 RUE DEJEAN
16953A	819650	ALBI CTC	1 RUE PABLO NERUDA
17060A	829650	MONTAUBAN CTC	240 AVENUE DU PERE LEONID CHROL
17429A	849650	AVIGNON CTC	662 RUE DU PETIT MAS
17860A	869650	POITIERS CTC	RUE DU SERGENT RENE LEBON
18048A	879650	LIMOGES CTC	RUE PHILIPPE LEBON
18205A	889650	EPINAL CTC	5 ALLEE DES TILLEULS
18396A	899650	MIGENNES CTC	16 RUE PAUL BERT
18399A	900010	BELFORT CTC	19 FG DES ANCETRES
18598A	919680	EVRY CTC	9 RUE GUTENBERG
18740A	921690	NANTERRE LA DEFENSE CTC	65 TERRASSE VALMY
18769A	929650	NANTERRE CTC	16 RUE JEAN PERRIN
18770A	929670	ISSY LES MOULINEAUX CTC	179 QUAI DE STALINGRAD
18843A	931059	ROISSY CDG CAP CTC	
18906A	939650	BOBIGNY CTC	44 RUE HENRI GAUTIER
19056A	949670	CRETEIL CTC	2 RUE MARC SEGUIN
19227A	959650	PONTOISE CTC	25 AVENUE DE L EGUILLETTE
19331A	969960	PARIS TRI INTERARMEES FRANCE CTC	
19337A	969975	CENTRE RECHERCHE COURRIER ARMEES CTC	
19392A	971620	POINTE A PITRE MESSAGERIES CTC	RUE EVREMONT GENE
19460A	972620	FORT DE FRANCE CTC	BD CHEVALIER STE MARTHE
19595A	974850	ST DENIS MESSAGERIES CTC	2 RUE JULES HERMANN
21048A	839650	TOULON CTC	AVENUE PIERRE ET MARIE CURIE
21493A	590770	VALENCIENNES CTC PETITE FORET CTC	RUE MICHEL CHASLES

Code ROC = CTC = Centre de Traitement du Courrier

Référentiel des Organisations Courrier

Code Site ROC	Code REGATE	Libellé Site Roc	Adresse	Date de désactivation
21530A	131330	VITROLLES MARSEILLE PROVENCE CTC	15 RUE D ATHENES	
21587A	90180	FOIX CTC	1 AVENUE DU GENERAL DE GAULLE	
21618A	140750	CAEN CTC	RUE NICEPHORE NIEPCE	
21897A	339870	LIBOURNE SERVICE CLIENT COURRIER CTC	50 RUE FRANCOIS MAURIAC	
21935A	851170	LA ROCHE SUR YON CTC	RUE FRANCOIS CEVERT	
21951A	561760	VANNES CTC	AVENUE PAUL DUPLAIX	
21969A	700190	VESOUL CTC	4 RUE BEETHOVEN	
22014A	510340	CHALONS EN CHAMPAGNE ST GIBRIEN CTC	RUE DU VIEUX PONT	
22548A	759740	PARIS DP SO COURRIER MINISTERIEL CTC	20 AVENUE DE SEGUR	
22895A	771800	COMBS LA VILLE SENART PFR CTC	BOULEVARD MAURICE FAURE	
24984A	671920	HOLTZHEIM STRASBOURG CTC	3 RUE EHRET	
25174A	594270	ROUBAIX CTC	RUE DU CHATEAU	
25316A	761470	ROUEN MADRILLET CTC	RUE ISAAC NEWTON	
25759A	382160	SASSENAGE GRENOBLE CTC	14 RUE FRANCOIS BLUMET	01/12/2006
26294A	859650	LA ROCHE SUR YON GARE CTC	57 BOULEVARD LOUIS BLANC	31/10/2005
26398A	389650	EYBENS GRENOBLE CTC	RUE LE CORBUSIER	06/06/2007
26446A	140020	CAEN GIBERVILLE CTC	AVENUE DU MARTRAY	06/06/2007
26447A	149650	CAEN GARE CTC	1 RUE DE LA GARE	06/06/2007
26479A	773390	CROISSY BEAUBOURG LOGNES CTC	27 RUE DE LA MAISON ROUGE	
26549A	693400	LYON MONTROCHET CTC	5 RUE PAUL MONTROCHET	
33112A	449650	NANTES CTC	RUE DU PRE GAUCHET	25/07/2007
33640A	519650	CHALONS EN CHAMPAGNE CTC	AVENUE DE LA GARE	01/10/2004
34268A	599650	LILLE GARE CTP CTC	AVENUE WILLY BRANDT	20/05/2005
34758A	679650	SCHILTIGHEIM STRASBOURG CTC	5 RUE DU CHENE	02/11/2005
35263A	751400	PARIS 20 CTC	256 B RUE DES PYRENEES	24/10/2005
35277A	751780	PARIS LA CHAPELLE CTC	18 BOULEVARD DE LA CHAPELLE	
35640A	759680	PARIS GARE DE L EST CTC	168 RUE LA FAYETTE	
35647A	759720	PARIS GARE ST LAZARE CTC	1 RUE DE BERNE	
36910A	940060	ORLY SENIA TRANSBORDEMENT CTC	17 RUE DES 15 ARPENTS	
37186A	973300	CAYENNE CTC	ROUTE DE BADUEL	
37580A	572040	PAGNY LES GOIN LORRAINE PIC CTC	ROUTE DE L AEROPORT	
37752A	976220	LES ABYMES PÔLE CARAÏBES CTC	AEROPORT POLE CARAIBE	
38292A	932240	PANTIN PFI PIC2 CTC	110 B AVENUE DU GENERAL LECLERC	
38293A	932230	PANTIN PFI PIC1 CTC	110 B AVENUE DU GENERAL LECLERC	

CTCI = Centre de Traitement du Courrier International

**Code ROC =
Référentiel des Organisations Courrier**

Classement numérique Site ROC

Code Site ROC	Code REGATE	Libellé Site Roc	Adresse	Date de désactivation
02213A	131710	MARSEILLE CTCI	24 RUE CHARLES TELLIER	
15996A	770120	MITRY MORY CTCI	RUE MERCIER	
18988A	941040	ORLY CTC OM CTCI	ZONE DES PETITES INDUSTRIES	
19123A	952884	GONESSE CATMI CTCI	4 RUE AMPERE	
19218A	959501	TREMBLAY EN FRANCE ROISSY CTCI	3 RUE DES PATIS	01/06/2007
21597A	930750	VILLEPINTE PARIS ENTREP AR INTER CTCI	1 A 3 AVENUE GEORGES CLEMENCEAU	
25602A	931930	ROISSY COURRIER INTERNATIONAL CTCI	7 RUE DU HAUT DE LAVAL	
25618A	931940	ROISSY TRANSIT AEROPORTUAIRE CTCI		
25973A	950980	GONESSE PARIS CENTRE DE TRANSIT A CTCI	108 AV DE LA PLAINE DE FRANCE	31/12/2006
35315A	752059	PARIS PLM CTCI	87 RUE DU CHAROLAIS	
35639A	759650	PARIS AUSTERLITZ CTCI	26 BOULEVARD VINCENT AURIOL	
35642A	759700	PARIS LANDY CTCI	2 AV PORTE DES POISSONNIERS	

Classement alphabétique Site ROC

Code Site ROC	Code REGATE	Libellé Site Roc	Adresse	Date de désactivation
19123A	952884	GONESSE CATMI CTCI	4 RUE AMPERE	
25973A	950980	GONESSE PARIS CENTRE DE TRANSIT A CTCI	108 AV DE LA PLAINE DE FRANCE	31/12/2006
02213A	131710	MARSEILLE CTCI	24 RUE CHARLES TELLIER	
15996A	770120	MITRY MORY CTCI	RUE MERCIER	
18988A	941040	ORLY CTC OM CTCI	ZONE DES PETITES INDUSTRIES	
35639A	759650	PARIS AUSTERLITZ CTCI	26 BOULEVARD VINCENT AURIOL	
35642A	759700	PARIS LANDY CTCI	2 AV PORTE DES POISSONNIERS	
35315A	752059	PARIS PLM CTCI	87 RUE DU CHAROLAIS	
25602A	931930	ROISSY COURRIER INTERNATIONAL CTCI	7 RUE DU HAUT DE LAVAL	
25618A	931940	ROISSY TRANSIT AEROPORTUAIRE CTCI		
19218A	959501	TREMBLAY EN FRANCE ROISSY CTCI	3 RUE DES PATIS	01/06/2007
21597A	930750	VILLEPINTE PARIS ENTREP AR INTER CTCI	1 A 3 AVENUE GEORGES CLEMENCEAU	

La vie du Club

Résultats des dernières expositions

Exposition régionale du congrès de Charleville (13-14 octobre)

BOUCHER Patrick La Marianne des Français	Philatélie moderne	Grand Vermeil	81 points
DUTRIPON Gabriel Le 15c brun Semeuse camée	Traditionnelle	Vermeil	78 points
GASSMANN Stéphane Tarifs en recommandation 1900/1959	classe 12 / 24		23 / 40
MELIN Bruno La poste de l'Ancien régime dans le futur département de la Marne	classe 12 / 24		28 / 40

Exposition inter-régionale du congrès de Boulogne (27-28 octobre)

BOUCHER Patrick La Marianne des Français	Philatélie moderne	Argent	71 points
GASSMANN Stéphane Les levées à Epernay	classe 12 / 24	7 ^{ème}	26 / 40
MELIN Bruno La poste de l'Ancien régime dans le futur département de la Marne	classe 12 / 24	3 ^{ème} ex aequo	32 / 40

Exposition internationale à Saint Petersburg (juin)

SAUVEGRAIN Jean Les étoiles de Paris	Philatélie traditionnelle jeunesse	grand vermeil	87 points
---	------------------------------------	---------------	-----------

Exposition internationale à Istanbul (octobre)

FANCHINI Louis Epreuves et essais de la grosse tête d'Hermès	classe 12 / 24	1er	93 points
---	----------------	-----	-----------

Félicitations à tous les participants !

Remerciements

A nos sociétaires

qui tout au long de l'année nous font cadeau de timbres, de documents philatéliques, d'ouvrages et autres dons, essentiellement pour les jeunes et les scolaires.

qui nous fournissent les articles que vous avez plaisir à lire dans ce bulletin

qui recherchent de nouvelles publicités ou entretiennent d'excellents contacts avec nos annonceurs

A nos annonceurs

sans qui l'édition de ce bulletin ne serait pas possible !

MULHOUSE (Haut-Rhin) .

Erigée en ville impériale, au XIII ième siècle, Mulhouse vota sa réunion à la France, en 1798. Ce chef-lieu d'arrondissement industriel du Haut-Rhin, sur l'Ill, est la ville la plus importante du département, par son activité et sa population.

Il porta le nom de Mülhausen, lors de l'occupation allemande.



Mülhausen Friedensplatz.

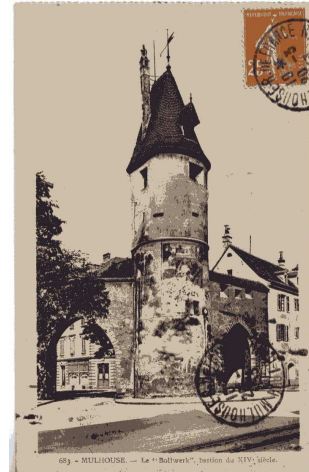

Le « Bollwerk » du XIV ième siècle



Vue générale.



La Gare.



L'Hôtel des Postes et le canal du Rhône au Rhin. La rue du Sauvage et l'Hôtel Central.



La vie du Club

Modifications adoptées en réunion de CA du 11-09-2007

Modifications du Règlement Intérieur général

Article 3 REMBOURSEMENT DES FRAIS ET DEBOURS

Le principe est le suivant :

Tous les frais engagés pour le compte de l'Association, soit de par la fonction de celui les engageant, soit, suivant les besoins d'une mission dont un membre du C.A. est chargé, sont remboursables sur la base des forfaits indiqués ci-après et sur justificatifs.

Ces mesures s'appliquent chaque fois que l'un des membres du C.A., sans restriction, représente officiellement l'Association à une manifestation ou à une réunion statutaire (régionale ou nationale).

Base de remboursement :

Déplacement : voiture **0,13** euro du km, quelque soit le type de véhicule utilisé
train billet de la SNCF en 2^o classe

Repas : Forfait de **25 euro** ou suivant tarif pratiqué par la société organisatrice

Hébergement : Forfait de **50 euro** par nuit, petit déjeuner et taxe de séjour compris.

Exposition : L'Association prend en charge les frais de participation, location des cadres et assurance, pour les expositions de niveau local, départemental et régional. Les ports sont généralement à la charge de l'exposant, sauf accord du C.A. Pour les niveaux d'expositions nationales ou internationales, la prise en charge des frais sera étudiée cas par cas avec les instances concernées (Région ou Fédération)
L'application de ces mesures fait appel au bon sens de chacun.

Modifications du Règlement Intérieur des services

Service des Échanges

Article 9 ASSURANCE et FOND DE GARANTIE :

Le fond de garantie est constitué par prélèvement d'un pourcentage sur la valeur des carnets confiés à l'Association par les bailleurs.

Ce fond sert, si nécessaire, à couvrir les pertes, les vols et substitutions constatées au retour des carnets.

Ce pourcentage s'élève à :

1 % jusqu'à une valeur confiée de **2 500** euro

0,5 % au delà de **2 500** euro.

Les activités de l'A.P.S.

Petites annonces

- ➔ Je vends ma collection d'oblitérés de France en la détaillant (par série au minimum).
Je cède également certaines années de Monaco, du Danemark, du Groenland, mes doubles de RFA, RDA, 3^{ème} Reich, du Canada, etc ... sans oublier des carnets et blocs de France moderne neufs. Envoyez vos listes de recherches à:
☒ Paul BOURGERY, 3 rue du Cardinal Suhard, 51100 Reims.
 - ➔ DECARIS: Marianne: je vends carnets, épreuve de luxe, non dentelé, EA, courriers divers.
☒ Paul BOURGERY, 3 rue du Cardinal Suhard, 51100 Reims.
 - ➔ Achète voitures Dinky-Toys neuves en boîte – locomotives et wagons Marklin en boîte.
☒ Daniel SAINT-VANNES, « L'Escurial », 20 avenue de Madrid, 06400 Cannes,
☎ : 04 93 43 77 12 avant 18h
 - ➔ A céder : collection de plus de 1200 télécartes classées par thèmes. Prix à débattre.
☒ : BOUCHER Patrick, 15 rue de l'Arquebuse, 51200 Epernay.
 - ➔ Une amie d'ANGERS a acheté directement aux "Domaines" un appartement dans un vieux quartier angevin. Il s'avère qu'en prenant possession dudit appartement, elle a découvert dans un placard reculé une très vieille malle datant vraisemblablement des années 1875/1890.
A l'intérieur, de nombreux vieux cahiers recouverts de papier journal de l'époque ainsi que des boîtes de cigares remplies de timbres en vrac (et en bottes pour certains!) de tous les pays du monde.
Tous les timbres datent d'avant 1900 et, a priori, aucun n'offrirait la fortune à mon amie.
Toutefois, elle m'a donné le feu vert pour éventuellement trouver des acquéreurs.
Si d'aventure un membre du club est intéressé pour jeter un oeil sur cette collection, il serait bon qu'il me contacte.
Pierre SAILLANT - 158, rue de l'hôpital, 51200 EPERNAY, ☎ : 06 07 59 53 79
 - ➔ Recherche timbres oblitérés d'Italie et de Grande Bretagne à partir de l'année 2000.
G. SAUBREMENT, ☎ : 03.26.55.48.94.
 - ➔ Un ami allemand de Bésigheim (ville jumelée avec Ay depuis 40 ans) serait désireux de se séparer de sa collection de timbres de France (neufs en parfait état) de 1945 à 2003 avec carnets croix rouge, blocs et feuillets. Contacter G. SAUBREMENT, ☎ : 03.26.55.48.94.
 - ➔ Cherche vignettes d'affranchissement LISA : J + 1D - J + 1R - J + 2N
☒ Pierre FOUCHER, 8 rue Henri Martin, 51530 Mardeuil, ☎ : 03 26 55 58 05
 - ➔ Recherche timbres poste de Cuba à l'effigie de « Che » Guevara
☒ : Bernard HATAT, 1 rue de Bourgogne, 51190 Avize, ☎ : 03 26 57 58 70
 - ➔ Achète TP ** ou * Martinique, avant DOM. Mancoliste à disposition
☒ Daniel SAINT-VANNES, « L'Escurial », 20 avenue de Madrid, 06400 Cannes,
☎ : 04 93 43 77 12 avant 18h
 - ➔ Recherche documents des territoires sous mandats ayant circulés, affranchis à l'aide de timbre-poste au type « Blanc ».
☒ : Olivier SAINTOT, rue des écoles, 51160 Avenay-Val-d'Or, ☎ : 06 83 85 41 94
 - ➔ Recherche « Prêt-à-Poster Réponse » d'organismes caritatifs (exemples : Croix-Rouge, Agir pour l'enfance...) et publicitaires.
☒ : BOUCHER Patrick, 15 rue de l'Arquebuse, 51200 Epernay.
- ➔ Pour constituer son "fond de mémoire", l'A.P.S. recherche tous documents concernant l'association, de sa création en 1898 à nos jours :
courriers, cartes, journaux, articles de journaux, photos, objets ...
☒ : BOUCHER Patrick, 15 rue de l'Arquebuse, 51200 Epernay.

Les activités de l'A.P.S.

Calendrier

Les réunions mensuelles :

se déroulent le dimanche de 9h à 11h45, salle 103 ou au Foyer (F) de la Maison des Associations

2008 : 20 janvier 17 février 16 mars 20 avril 18 mai 29 juin (F)
21 septembre 19 octobre 23 novembre AG (F) 21 décembre

Pour les Administrateurs :

les réunions du Conseil d'Administration ont lieu le mardi précédant notre réunion dominicale.
une réunion supplémentaire est prévue :

le mardi 25 novembre 2008 pour l'élection du bureau

Les autres dates à retenir :

2007 : 14-15-16 décembre les Habits de lumière à l'Office de Tourisme
participation de l'A.P.S. sur le thème « swinging sixties »

2008 : 1^{er} et 2 mars Fête du Timbre
14 au 22 juin Salon du Timbre & de l'écrit au Parc Floral de Paris: Planète Timbre
14 juin 82° congrès de la F.F.A.P.

Bienvenue au Club

à	Mme Annick LEFORT	51	Moussy	n° 734
	Mlle Amélie GIGOT	02	Laon	n° 735
	Mlle Anne-Flore GEY	51	Suizy le Franc	n° 736

Carnet Blanc

Claude AVART et Claudine ANSART se sont unis le samedi 15 septembre en la mairie de Magenta.



Nous adressons tous nos vœux de bonheur aux nouveaux mariés!



PLUS SEXY
QUE LA
REINE!

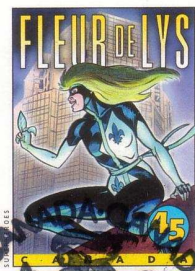

POSTES CANADIENES
CANADIAN POST
MONTREAL, QUEBEC
05-11-26
BRONZED COLLECTORS

Handwritten signature
95

Handwritten signature